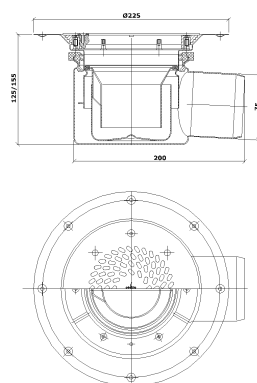
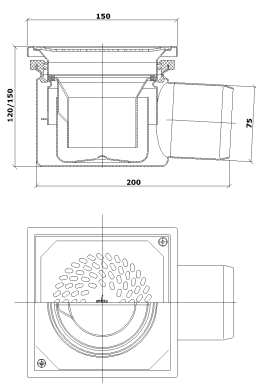

Droppe är en lågbyggd golvbrunn i teleskopiskt utförande. Den teleskopiska överdelen gör det möjligt för efterjustering av golvbrunnens läge. Droppe finns i ett antal varianter för att tillfredställa alla önskemål. Golvbrunnen lämpar sig väl till montering i sanitetsutrymme men även i andra applikationer där man har önskemål för en mindre golvbrunn.

**FAKTA OM DROPPE**

SPECIFIKATION	UTLOPP
<p>Lågbyggd golvbrunn i teleskopiskt utförande för montering i sanitetsutrymme eller liknande. Droppe kan utrustas med silplåt.</p> <p>Golvbrunnen finns i ett antal varianter och specialanpassningar, se skisser nedan för exempel på specialanpassning.</p>	<p>Golvbrunnen kan fås med valfritt botten- eller sidoulopp. Golvbrunnen finns också med extra inlopp i förhöjning.</p> <ul style="list-style-type: none"> <li>• DN110, (sida med muff 75-110) (sida 2.5l/s, botten 3l/s).</li> <li>• DN75 (sida 2.5l/s, botten 3l/s).</li> </ul>
STORLEK	GALLER
<ul style="list-style-type: none"> <li>• Ø150mm.</li> <li>• 150 x 150mm</li> </ul>	<ul style="list-style-type: none"> <li>• Gångsil i EN 1.4404 (SS2348).</li> </ul>
TILLBEHÖR	BELASTNINGSKLASSER (EN1253)
<ul style="list-style-type: none"> <li>• Silplåt</li> <li>• Extra inlopp i förhöjning</li> </ul>	<ul style="list-style-type: none"> <li>• K3</li> </ul>
GOLVANSLUTNING	MATERIAL
<p>Se nästa sida. Specialanslutningar, ring oss!</p>	<p>EN 1.4404 (SS2348)</p>

**TILLBEHÖR**

**SILPLÅT**

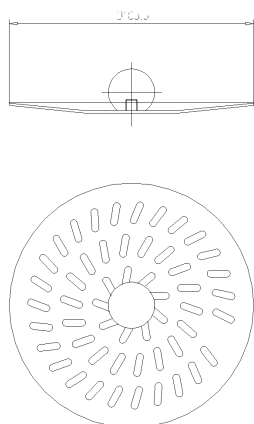

**VATTENLÅS**

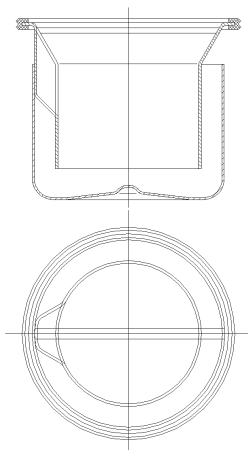

**EXEMPEL PÅ SPECIALANPASSNING**

**XTRA INLOPP**

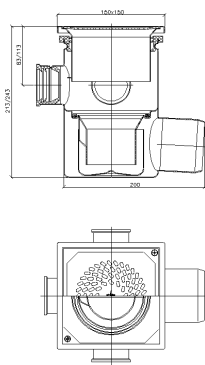

**UTLOPP BOTTEN Ø110**

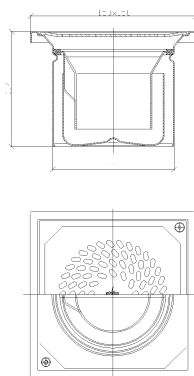

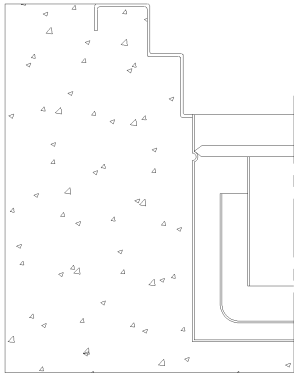
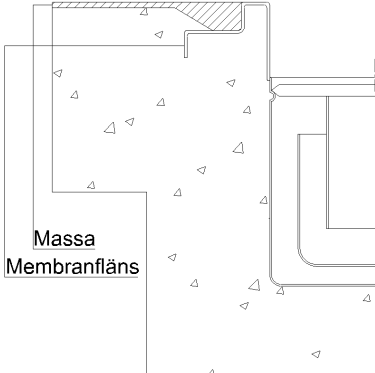
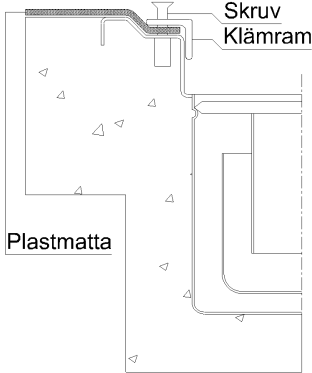
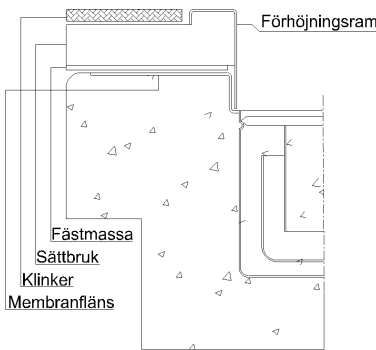
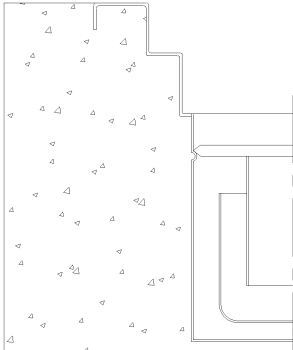
GOLVANSLUTNINGAR		
<b>BETONGGOLV</b>	<b>MASSAGOLV</b>	<b>PLASTMATTA</b>
	 <p>Massa Membranfläns</p>	 <p>Skruv Klämram Plastmatta</p>
<b>KLINKERGOLV</b>	<b>KLINKER UTAN MEMBRAN</b>	
 <p>Förhöjningsram Fästmassa Sättbruk Klinker Membranfläns</p>		

**BESKRIVNINGSTEXT**

Droppe av fabrikat strila, Skellefteå Rostfria AB.  
 Ø150mm.  
 Urtagbart vattenlås.  
 Utlopp sida DN75.  
 Gångsil i EN 1.4404 (SS2348).  
 För montering i betong med plastmatta.